

Frutas Nativas da Caatinga

MONTE SABORES

CATÁLOGO DE PRODUTOS





MONTE SABORES

MONTE SABORES É A MARCA DA REDE DE PRODUTOS DA ECONOMIA SOLIDÁRIA, GESTADO PELA ARESOL/COOPERSABOR

A REDE MONTE SABORES É RESPONSÁVEL POR APRESENTAR À COMUNIDADE, A PRODUÇÃO JUSTA E SOLIDÁRIA DOS EMPREENDIMENTOS DA AGRICULTURA FAMILIAR E DA ECONOMIA SOLIDÁRIA DO NORTE BAIANO, INCLUSIVE NO APL DA CAPRINOCULTURA LEITEIRA.

COOPERSABOR

A COOPERSABOR É UMA COOPERATIVA CRIADA EM 2014 NO SERTÃO DA BAHIA POR AGRICULTORES E AGRICULTORAS EXTRATIVISTAS ORGANIZADOS EM GRUPOS DE PRODUÇÃO DA ECONOMIA SOLIDÁRIA. TEM ABRANGÊNCIA EM VÁRIOS MUNICÍPIOS DOS TERRITÓRIOS PIEMONTE NORTE DO ITAPICURÚ, PIEMONTE DA DIAMANTINA E SISAL. ATUA NA ARTICULAÇÃO PARA A PRODUÇÃO E COMERCIALIZAÇÃO DOS PRODUTOS NATIVOS DA CAATINGA.

PARCEIRO EXECUTOR



EXECUÇÃO



REALIZAÇÃO



UK Government



MINISTÉRIO DA
AGRICULTURA
E PECUÁRIA

GOVERNO FEDERAL



UNIÃO E RECONSTRUÇÃO



CONHECENDO NOSSO APL ARRANJO PRODUTIVO LOCAL



CAPRINOCULTURA LEITEIRA

O APL DA CAPRINOCULTURA LEITEIRA DA REGIÃO DE MONTE SANTO, TEM COMO REFERÊNCIA, COMUNIDADES DE FUNDO DE PASTO. A ATUAÇÃO DA ARESOL GARANTE ASSISTÊNCIA TÉCNICA AGROECOLÓGICA, VALORIZANDO OS SABERES LOCAIS E O MODO DE VIDA DA POPULAÇÃO, POSSIBILITANDO A PROMOÇÃO DA RENDA E A PRESERVAÇÃO DA CAATINGA E SEUS ECOSISTEMAS COM POTENCIALIZAÇÃO DE AGRICULTURA DE BAIXA EMISSÃO DE CARBONO.

O RESULTADO DO TRABALHO DESENVOLVIDO PELA ARESOL E COOPERSABOR NESSE APL, É UMA DIVERSIDADE DE PRODUTOS DA AGRICULTURA FAMILIAR, DO EXTRATIVISMO SUSTENTÁVEL E DA PECUÁRIA CAPRINA.

ESTE CATÁLOGO, APRESENTA PARTE DA PRODUÇÃO COMUNITÁRIA, JUSTA E SOLIDÁRIA DESENVOLVIDA NESSE APL.

PARCEIRO EXECUTOR



EXECUÇÃO



REALIZAÇÃO



UK Government



MINISTÉRIO DA
AGRICULTURA
E PECUÁRIA





MONTE SABORES

NOSSOS PRODUTOS



IOGURTE ALTO BONITO

DESCRIÇÃO:

iogurte natural produzido com leite de cabra sem conservantes, com baixo teor de gordura.

SABORES: Coco, morango, umbu e açaí

EMBALAGEM: Garrafa plásticas

VOLUME: 500 ml

VALIDADE: 3 meses (refrigerado)

QUEIJO DE LEITE DE CABRA

DESCRIÇÃO:

Queijo artesanal produzido com leite de cabra

EMBALAGEM: Plástico à vácuo

PESO: 500 g

VALIDADE: 3 meses (refrigerado)

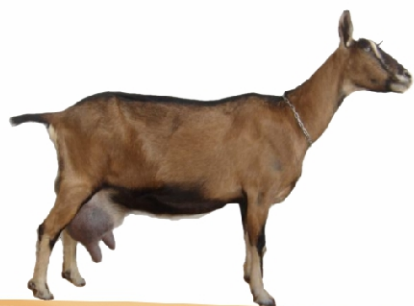

UMA PAIXÃO
CHAMADA
CERVEJA
DE LICURI



MONTE SABORES

NOSSOS PRODUTOS



LICORES DA CAATINGA

DESCRIÇÃO

Licores de umbu, cajá, amendoim, maracujá da caatinga, maracujá amarelo, maracujá cremoso e abacaxi.

INGREDIENTES

Polpa da fruta, vodka e açúcar.

EMBALAGEM: Garrafa Plástica

CARACTERÍSTICAS

Altura: 31 cm

Largura: 24,5 cm

Diâmetro: 7 cm

VOLUME: 1L

VALIDADE: 12 meses

CERVEJA DE LICURI

DESCRIÇÃO

A Blond Ale licuri, é uma cerveja estilo Belgian Blond Ale, produzida a partir da polpa do Licuri cultivado por agricultores extrativistas.

INGREDIENTES

Água, malte de cevada, aveia, lúpulo e extrato aquoso de licuri (polpa).

EMBALAGEM: Garrafa âmbar

CARACTERÍSTICAS

Gradação alcoólica: 7,0 % acl.vol

Altura: 23 cm

Largura: 23,3 cm

Diâmetro: 7,3 cm

VOLUME: 500 ml

VALIDADE: 12 meses



*Venda proibida para menos de 18 anos



MONTE SABORES

NOSSOS PRODUTOS



POLPAS DE FRUTAS

DESCRIÇÃO

Polpas naturais de frutas da Caatinga sem conservantes: manga, acerola, umbu, goiaba e maracujá da Caatinga.

INGREDIENTES: Polpa integral de frutas.

EMBALAGEM: Saco Plástico

PESO: 1 kg

VALIDADE: 12 meses

GELEIAS DA CAATINGA

DESCRIÇÃO

Geleias de frutas da Caatinga: Umbu, Maracujá da Caatinga e Acerola.

INGREDIENTES

Umbu, açúcar e limão.

Maracujá da Caatinga, açúcar e limão.

Acerola, açúcar e limão.

EMBALAGEM: Pote de vidro

CARACTERÍSTICAS

ALTURA: 10 CM

LARGURA: 19 CM

DIÂMETRO: 6 CM

PESO: 200 g

VALIDADE: 12 meses



MONTE SABORES

NOSSOS PRODUTOS



DOCE DE UMBU

DESCRIÇÃO

Doce de umbu de corte. Produzido a partir do fruto do umbu, cultivado por agricultores (as) extrativistas e manualmente selecionado s.

INGREDIENTES

Polpa de umbu e açúcar sem adição de glúten, e conservantes artificiais.

EMBALAGEM: Pote plástico.

CARACTERÍSTICAS

Altura: 5,9 cm

Largura: 26, 6 cm

Diâmetro: 7,7 cm

PESO: 300 g

VALIDADE: 18 meses

DOCE DE LEITE DE CABRA

DESCRIÇÃO

Doce de leite de corte, feito com leite de cabra, sem adição de glúten e conservantes artificiais. Alérgicos: contém lactose.

INGREDIENTES

Leite de cabra e açúcar

EMBALAGEM: Pote plástico.

CARACTERÍSTICAS

Altura: 5,9 cm

Largura: 26, 6 cm

Diâmetro: 7,7 cm

PESO: 270 g

VALIDADE: 20 dias



MONTE SABORES

NOSSOS PRODUTOS



LICURI TORRADO COM E SEM SAL

DESCRIÇÃO:

Licuri torrado com e sem sal

EMBALAGEM: Saco de Papel

PESO: 50 g

VALIDADE: 2 meses

LICURI IN NATURA

DESCRIÇÃO

Licuri *in natura* sem conservantes.

INGREDIENTES: Amêndoa de licuri *in natura*.

EMBALAGEM: Saco plástico.

PESO: 500 g

VALIDADE: 6 meses



MONTE SABORES

NOSSOS PRODUTOS



BALINHA DE LICURI

DESCRIÇÃO: Balinha de licuri.

INGREDIENTES

Amêndoa de coco de licuri, banana, açúcar demerara e suco de limão.

EMBALAGEM: Pote de plástico.

CARACTERÍSTICAS

Altura: 9,6 cm

Largura: 22,6 cm

Diâmetro: 5,9 cm

PESO: 220 g

VALIDADE: 6 meses

BISCOITO DE LICURI

DESCRIÇÃO: Biscoito de licuri

INGREDIENTES

Amêndoa do coco de licuri, tapioca, farinha de trigo, manteiga e açúcar

EMBALAGEM: Pote de plástico.

CARACTERÍSTICAS

Altura: 9,6 cm

Largura: 22,6 cm

Diâmetro: 5,9 cm

PESO: 150 g

VALIDADE: 75 dias



MONTE SABORES

NOSSOS PRODUTOS



AZEITE DE LICURI

DESCRIÇÃO

Azeite extraído da amêndoa do licuri, prensado a frio, cultivado por agricultores extrativistas e selecionado manualmente. Sem adição de glúten e conservantes artificiais.

EMBALAGEM: Vidro Transparente

CARACTERÍSTICAS

Altura: 21,5 cm

Largura: 17,5 cm

Diâmetro: 4,6 cm

VOLUME: 250 ml

VALIDADE: 12 meses

ÓLEO DE LICURI PARA USO COSMÉTICO

INGREDIENTES

Óleo da amêndoa do licuri e brotos de bambu.

EMBALAGEM: Frasco de plástico.

CARACTERÍSTICAS

Altura 13,5 cm

Largura 10,8 cm

Diâmetro 3 cm

VOLUME: 60 ml

VALIDADE: 8 meses



MONTE SABORES

NOSSOS PRODUTOS



TAPIOCA GRANULADA

DESCRIÇÃO

Tapioca granulada produzida com fécula de mandioca . Sem adição de glúten e conservantes artificiais.

EMBALAGEM: Saco Plástico.

PESO: 500 g

VALIDADE: 12 meses

BEIJU TORRADO

DESCRIÇÃO

Beiju de textura crocante, produzido com fécula de mandioca cultivada por agricultores (as). Não contém glúten

INGREDIENTES

Fécula natural de mandioca sem conservantes, assado na chapa em forma de canoa.

EMBALAGEM: Saco plástico.

PESO: 150 g

VALIDADE: 15 dias



MONTE SABORES

NOSSOS PRODUTOS



ARTESANATO DE PALHA DE LICURI

DESCRIÇÃO

Diversidade de peças artesanais que aproveitam a palha do licurizeiro. Objetos decorativos e utilitários feitos à mão através de trançados e bordados. Dentre os produtos que surgem encontram-se cestos, bolsas, porta-trecos, jogos de mesa, porta-guadanapos.



ARTESANATO DE CIPÓ

DESCRIÇÃO

A combinação do cipó entrelaçado com madeira tem ganhado mais espaço especialmente para a criação de objetos para decoração de casa ou de jardim, como o jegue de caçuá e cestos com alças.



ARTESANATO DE BARRO

DESCRIÇÃO

Variadas peças utilitárias feitas de barro, água e urucum, confeccionadas à mão. Grande parte dos objetos fabricados em barro têm fins utilitários, como: armazenar, resfriar e beber água, cozinhar e servir alimentos.



MONTE SABORES

NOSSOS PRODUTOS



MEL DE ABELHAS

DESCRIÇÃO

Mel natural de abelhas a partir das diversas floradas da Caatinga.

EMBALAGEM: Pote de plástico.

CARACTERÍSTICAS

Altura: 18,4 cm

Largura: 20,3 cm

Diâmetro: 6,4 cm

PESO: 500 g e 300 g

VALIDADE: 24 meses

TEMPERO PRONTO

DESCRIÇÃO

Conjunto de condimentos, usados para realçar o sabor das comidas.

INGREDIENTES

Sal, alho, açafrão, corante e coentro verde.

Não contém glúten e lactose.

EMBALAGEM: Pote de plástico.

CARACTERÍSTICAS

Altura: 10 cm

Largura: 7,5 cm

PESO: 250 g

VALIDADE: 6 meses



Frutas Nativas da Caatinga

MONTE SABORES

CONVERSE COM A GENTE PELO WHATSAPP



Coopersabor

Conta comercial do WhatsApp



 **75 9125-2363** 

SIGA NOSSAS REDES SOCIAIS

 **MONTESABORESS** 

 **INSTARESOL** 

PARCEIRO EXECUTOR



EXECUÇÃO



REALIZAÇÃO



UK Government



MINISTÉRIO DA
AGRICULTURA
E PECUÁRIA

GOVERNO FEDERAL



UNIÃO E RECONSTRUÇÃO

